Joonis: 1

KOOSKÕLASTATUD
Transpordiamet lääne osakond
Alard Tallo - liikluskorraldaja
18.05.2026. a

Tingimused:
1. Liikluse korraldamisel objektil juhinduda määrusest „Nõuded ajutisele liikluskorraldusele“ nr 43 ja juhendist „Riigiteede ajutine liikluskorraldus“ MA 2018-009.
2. Teel ja teemaal töötaval sõidukil peab olema sisse lülitatud vähemalt üks nõuetele vastav ja igas suunas nähtav kollane vilkur või vilkurite kombinatsioon ja teel töötav inimene peab kandma standardi EVS-EN ISO 20471 kohast märguriietust.
3. Sõiduteel, väljaspool tähistatud tööruumi, ei tohi parkida sõidukeid ja mehhanisme ega ladustada materjale.
4. Ajutised märgid panna vähemalt 0,6 m kõrgusele sõiduteest.
5. Vähemalt 24 tundi enne tööde alustamist või liikluskorralduse muutmist teavitada liiklusjuhtimiskeskust e-post tmc@transpordiamet.ee või Transpordiametit Tark Tee liikluspiirangute iseteeninduskeskkonnas, millele pääseb ligi Transpordiameti e-teeninduse kaudu.

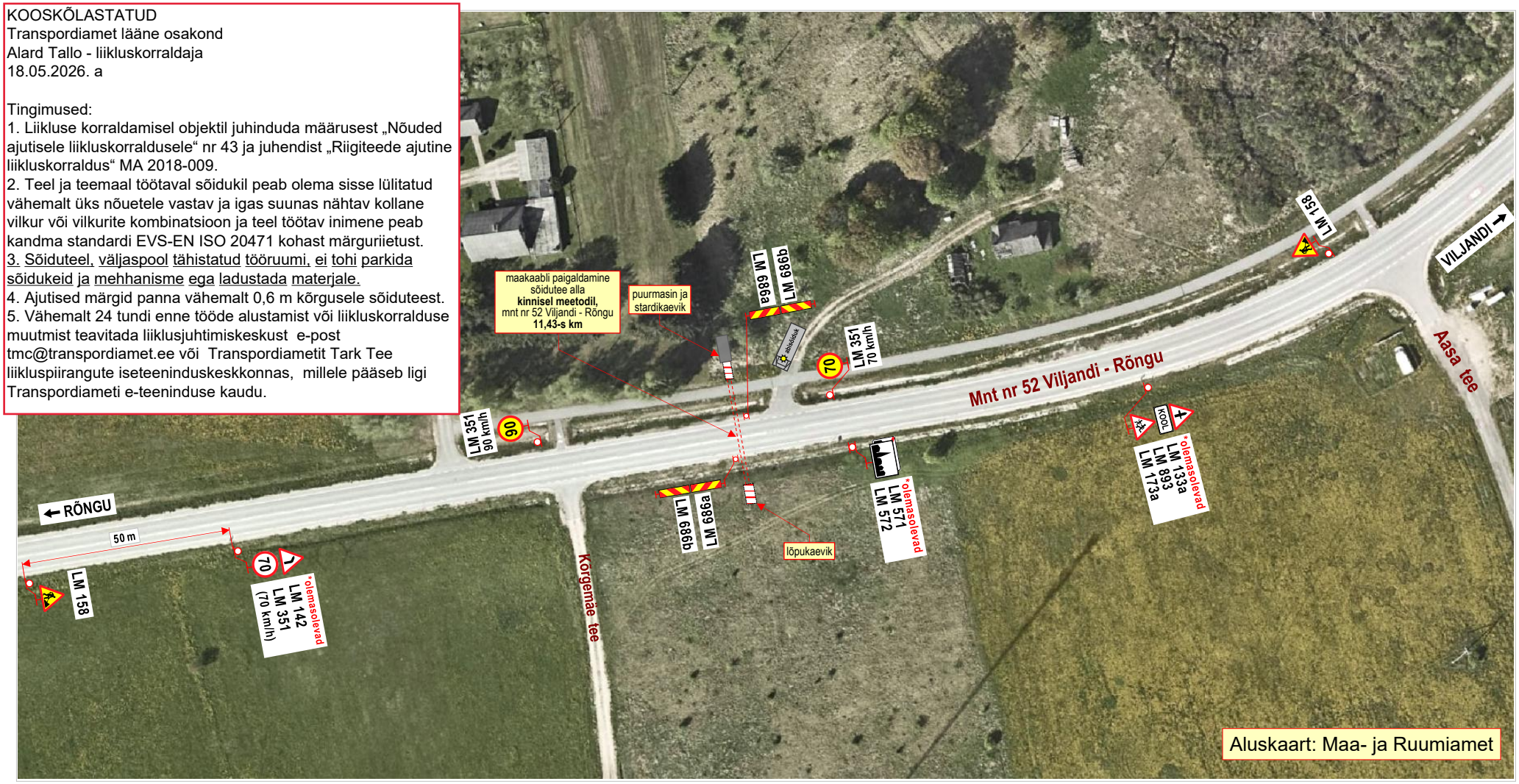

Märkused:

1. Teostatavad tööd: **elektrimaakaabli paigaldamine sõidutee alla kinnisel meetodil.**
2. Töid teostatakse tee kaitsevööndis, **väljaspool sõiduteed**.
3. Stardi- ja lõpukaevik ning töödel kasutatavad ehitusmasinad asuvad **väljaspool sõiduteed**.
4. Kasutada **II- suurusgrupi** liiklusmärke.
5. Tööde tegemisest ja liikluspiirangutest teavitada liiklusjuhtimiskeskust (e-mail: tmc@transpordiamet) või Transpordiametit **Tark Tee** liikluspiirangute iseteeninduskeskkonnas. Teavitus saata **vähemalt 24 tundi** enne piirangu kehtestamist või tööde alustamist.
6. Joonisel toodud ajutiste liikluskorraldusvahendite paigaldamisel, liikluse korraldamisel ja tööde teostamisel lähtuda majandus- ja taristuministri 13.07.2018 määrusest nr 43 “Nõuded ajutisele liikluskorraldusele“.

OÜ STOPP
Sepa 17 c, Tartu 51013
tel: 50 14 029
e-mail: stoppoy@gmail.com
MTR nr: **ELK000059**
vastutav isik: Sulev Sannik
kutsetunnistus nr **180686**

LIIKLUSKORRALDUSE PROJEKT

Tööde teostamise koht:
maantee nr 52 Viljandi - Rõngu 11,43-s km, Holstre küla, Viljandi vald, Viljandi maakond.

Koostas:	M.Loost
Töid teostab:	Terasteenus OÜ Nupu tn 1, Soinaste küla Kambja vald Tartu maakond 61709
Tööde algus:	.26.a.
Tööde lõpp:	.26.a.
Ohutute liiklustingimuste tagamise eest tööpiirkonnas vastutab:	**AIVAR KEPS**
tel:	+ 372 5624 3714
kuup:	
allkiri:	